#17 - jeudi 10 novembre 2022

LA LETTRE DE L'ORS LA RÉUNION

LETTRE D'INFORMATION BIMENSUELLE

A LIRE :

- ACTUS DE L'ORS LA RÉUNION
- À LA UNE
- NOS CHIFFRES EN IMAGES
- ACTUS DU RÉSEAU DES ORS
- ACTUS DES ACTEURS DU TERRITOIRE
- REVUE MÉDIAS
- DATES À RETENIR
- AGENDA DES FORMATIONS & ÉVÉNEMENTS
- OFFRES DE STAGES & EMPLOIS

Journée
mondiale
du diabète

ACTUS DE L'ORS LA RÉUNION

L'ORS vous présente sa dernière publication :

Le diabète et les personnes diabétiques à La Réunion. 14 indicateurs clés

Le diabète et les personnes diabétiques à La Réunion

NEW

14 INDICATEURS CLÉS

Télécharger

A LA UNE

Le Programme Réunionnais de Nutrition et de lutte contre le Diabète (PRND) 2020-2023

Programme Réunionnais de Nutrition et de lutte contre le Diabète

PRND 2020-2023

La Réunion contre le diabète

Parce que la lutte contre le diabète et la nutrition constituent des priorités de santé pour La Réunion, l'ARS et ses partenaires se sont mobilisés pour mettre en œuvre un plan d'actions local : le Programme Réunionnais de Nutrition et de lutte contre le Diabète (PRND 2020-2023).

Le PRND a 2 ans ; la convention partenariale formalisant l'engagement des partenaires a été signée le 6 novembre 2020 par 13 acteurs régionaux.

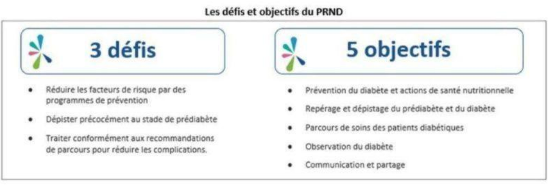
Les défis et objectifs du PRND

3 défis

- Réduire les facteurs de risque par des programmes de prévention
- Dépister précocément au stade de prédiabète
- Traiter conformément aux recommandations de parcours pour réduire les complications.

5 objectifs

- Prévention du diabète et actions de santé nutritionnelle
- Repérage et dépistage du prédiabète et du diabète
- Parcours de soins des patients diabétiques
- Observation du diabète
- Communication et partage

En 2 ans, plusieurs actions ont été mises en place par les partenaires du PRND pour informer, prévenir et prendre en charge les patients afin d'améliorer la santé nutritionnelle des Réunionnais.

Afin de faciliter le partage d'information sur l'avancement des actions du PRND, une Lettre d'information « Le PRND en actions ! » a été lancée. Elle est réalisée en partenariat par l'ARS et l'ORS. Pour vous inscrire à la lettre : formulaire d'inscription.

Ressources pour en savoir plus :
- PRND 2020-2023
- Lettre du PRND

NOS CHIFFRES EN IMAGES

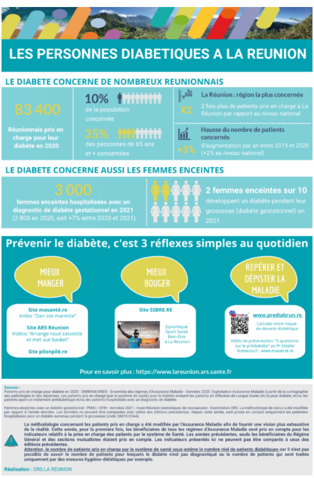
LES PERSONNES DIABETIQUES A LA REUNION

LE DIABETE CONCERNE DE NOMBREUX REUNIONNAIS

83 400 Réunionnais pris en charge pour leur diabète en 2020

10% de la population concernée

35% des personnes de 65 ans et + concernées

La Réunion : région la plus concernée — X2 : 2 fois plus de patients pris en charge à La Réunion par rapport au niveau national

Hausse du nombre de patients concernés — +3% d'augmentation par an entre 2015 et 2020 (+2% au niveau national)

LE DIABETE CONCERNE AUSSI LES FEMMES ENCEINTES

3 000 femmes enceintes hospitalisées avec un diagnostic de diabète gestationnel en 2021 (2 800 en 2020, soit +7% entre 2020 et 2021)

2 femmes enceintes sur 10 développent un diabète pendant leur grossesse (diabète gestationnel) en 2021

Prévenir le diabète, c'est 3 réflexes simples au quotidien

MIEUX MANGER — Site masanté.re Vidéo "Dan zot marmite" / Site ARS Réunion Vidéos "Arrange nout zassiette et met out basket" / Site pilonpilé.re

MIEUX BOUGER — Site SSBRE.RE Dynamique Sport Santé Bien-Etre à La Réunion

REPÉRER ET DÉPISTER LA MALADIE — www.prediabrun.re Calculez votre risque de devenir diabétique / Vidéo de présentation "5 questions sur le prédiabète" au Pr Estelle Nobecourt : www.masanté.re

Pour en savoir plus : https://www.lareunion.ars.sante.fr

Sources :
Patients pris en charge pour diabète en 2020 : SNIIRAM/SNDS - Ensemble des régimes d'Assurance Maladie - Données 2020. Exploitation Assurance Maladie à partir de la cartographie des pathologies et des dépenses. Les patients pris en charge (par le système de santé) pour le diabète incluent les patients en Affection de Longue Durée (ALD) pour diabète, et/ou les patients ayant un traitement antidiabétique et/ou les patients hospitalisés avec un diagnostic de diabète.

Femmes enceintes avec un diabète gestationnel : PMSI / ATIH - données 2021 ; Insee Réunion (statistiques de naissances) - Exploitation ORS. La méthodologie de calcul a été modifiée par rapport à l'année dernière. Les données ne peuvent être comparées avec celles des éditions précédentes. Depuis cette année, sont prises en compte uniquement les patientes hospitalisées pour un diabète survenue pendant la grossesse (code CIM10 O244).

La méthodologie concernant les patients pris en charge a été modifiée par l'Assurance Maladie afin de fournir une vision plus exhaustive de la réalité. Cette année, pour la première fois, les bénéficiaires de tous les régimes d'Assurance Maladie sont pris en compte pour les indicateurs relatifs à la prise en charge des patients par le système de Santé. Les années précédentes, seuls les bénéficiaires du Régime Général et des sections mutualistes étaient pris en compte. Les indicateurs présentés ici ne peuvent pas être comparés à ceux des éditions précédentes.
Attention, le nombre de patients pris en charge par le système de santé sous-estime le nombre réel de patients diabétiques car il n'est pas possible de savoir le nombre de patients pour lesquels le diabète n'est pas diagnostiqué ou le nombre de patients qui sont traités uniquement par des mesures hygiéno-diététiques par exemple.

Réalisation : ORS LA REUNION

Voir l'infographie

ACTUS DU RÉSEAU DES ORS

- **FNORS** - Les Observatoires régionaux de la santé (ORS) et leur Fédération nationale (Fnors) organisent leur 1ère Journée thématique sur « La santé au travail » le mardi 15 novembre au FIAP Jean Monnet à Paris (14e). Faites vite, il ne reste plus que quelques jours pour vous inscrire ! Programme / Inscriptions
- **FNORS** - Santé au travail. Épitomé #4. En savoir plus
- **FNORS** - Santé au travail. Revue bibliographique. Épitomé #4. En savoir plus

ACTUS DES ACTEURS DU TERRITOIRE

- Le Conseil National de la Refondation (CNR), lancé le 8 septembre par le Président de la République, porte une nouvelle méthode pour construire, avec l'ensemble des acteurs au niveau national et local, des solutions concrètes répondant aux grands défis d'aujourd'hui et de demain, notamment dans le domaine de la santé. L'ARS La Réunion organise, en lien avec le préfet de La Réunion, du 22 novembre au 1er décembre, quatre ateliers de concertation réunissant l'ensemble des acteurs (élus et collectivités locales, citoyens, professionnels de santé, service public et Assurance maladie) pour construire des propositions répondant aux besoins de notre territoire. En savoir plus
- Suite à un nombre élevé d'infections sur les cathéters centraux dans notre région, le Centre de Prévention des Infections Associées aux Soins (CPIAS) Océan Indien souhaite explorer les difficultés éventuelles rencontrées par les IDEL lors de la manipulation ou la réfection des pansements de ces dispositifs. Un travail est également mené au sein des établissements de santé. Pour cela, le CPIAS OI a réalisé une enquête de connaissance en ligne (5 min). En savoir plus
- IREPS Réunion - Livret de recettes réunionnaises pour la restauration scolaire. En savoir plus
- IREPS Réunion - Livret de recettes réunionnaises végétariennes pour la restauration scolaire. En savoir plus

REVUE MÉDIAS

La Réunion

- Le ministre de la Santé, François Braun, en visite à La Réunion et Mayotte les 28 et 29 novembre En savoir plus
- Mois sans tabac : C'est le moment d'arrêter de fumer En savoir plus
- e-NOV : le mois du numérique en santé du 8 au 30 novembre 2022 à La Réunion En savoir plus
- Harcèlement scolaire : répondre à la souffrance des enfants et aux interrogations des parents En savoir plus
- Journée mondiale du diabète : "Si vous ne faites pas attention, vous pouvez perdre la vue" En savoir plus
- Run Odysséa : 237.000 euros de dons reversés au profit des personnes malades du cancer du sein à La Réunion En savoir plus
- 300 Réunionnais en attente de greffe. Le CHU va accueillir un nouveau dispositif de prélèvements d'organes En savoir plus

Mayotte

- Harcèlement à l'école : « les établissements de Mayotte sont très confrontés à ces problématiques » En savoir plus
- Une nouvelle école aux Hauts Vallons, "on peut déjà prendre date !" En savoir plus
- Mise en place d'un Office de l'eau à Mayotte En savoir plus

Comores

- Lutte contre le paludisme. Lancement d'une campagne de dépistage de masse En savoir plus
- Santé publique. Elaboration du plan « santé de la reproduction, maternelle, néonatale, infantile et adolescent » En savoir plus
- Covid-19 Prise en charge des patients. Mise à jour du guide thérapeutique national En savoir plus
- Le code de la santé et le désengorgement de la capitale au cœur des débats En savoir plus

Madagascar

- Covid-19 : Le port du masque à masque à nouveau nécessaire en milieu clos En savoir plus
- Migrations climatiques : Une centaine de familles victimes du « kere » fuit le Sud En savoir plus
- Maladie saisonnière : La gastro-entérite sévit En savoir plus
- Recrudescence des infections pulmonaires En savoir plus
- Malnutrition – Six cents personnes en surveillance alimentaire à Ikongo En savoir plus

Maurice

- Kailesh Jagutpal : « Le taux de mortalité maternelle a diminué » En savoir plus
- Hausse des cas de covid-19 : le sous variant en passe d'être identifié En savoir plus

Seychelles

- Childminders receive certificate in "Childcare Development through Recognition of Prior Learning" En savoir plus

DATES À RETENIR

- Du 01/11 au 30/11 : Moi(s) sans tabac
- Du 01/11 au 30/11 : Mois de la gestion sonore
- 10/11 : Journée mondiale de sensibilisation aux cancers et tumeurs neuro-endocrines
- 10/11 : Journée mondiale de la science au service de la paix et du développement
- Du 10/11 au 27/11 : Fête de la science International et Outre-mer. 2022 : Le climat, on en parle ?

- 12/11 : Journée mondiale de la pneumonie
- 14/11 : Journée mondiale du diabète
- Du 14/11 au 22/11 : Semaine européenne pour l'emploi des personnes handicapées
- 16/11 : Journée mondiale de la broncho-pneumopathie chronique obstructive
- 17/11 : Journée mondiale de la prématurité
- 17/11 : Journée mondiale de lutte contre le cancer du pancréas
- Du 17/11 au 18/11 : Journée mondiale de la vasectomie
- 18/11 : Journée européenne d'information sur les antibiotiques
- Du 18/11 au 24/11 : Semaine mondiale pour un bon usage des antibiotiques
- Du 18/11 au 25/11 : Semaine nationale de la dénutrition
- Du 18/11 au 04/12 : Festival des solidarités (anciennement Semaine de la solidarité internationale)
- 19/11 : Journée mondiale des toilettes
- 19/11 : Journée internationale des hommes
- 19/11 : Journée mondiale pour la prévention des abus envers les enfants
- Du 19/11 au 27/11 : Semaine européenne de la réduction des déchets
- 20/11 : Journée internationale des droits de l'enfant
- 20/11 : Journée mondiale du souvenir des victimes de la circulation routière
- Du 21/11 au 25/11 : Semaine de la sécurité des patients
- Du 21/11 au 25/11 : 1ères Journées nationales d'information et de dépistage de la myopie
- Du 21/11 au 27/11 : Journées nationales Prison. 2022 : Pauvreté dedans, Pauvreté dehors
- Du 24/11 au 03/12 : La Fête des Fruits et Légumes Frais - vivez la fraich'attitude ! change de nom et devient Crokali - nout bann frui ek légume lé en fête, manje azot ! à La Réunion
- 25/11 : Journée internationale pour l'élimination de la violence à l'égard des femmes

AGENDA DES FORMATIONS & ÉVÉNEMENTS

Formations

La Réunion

- **Les 14, 15 et 22 novembre :** AM DPC en collaboration avec Oncorun propose la formation sur 3 jours « Accompagnement de la personne après l'annonce de sa maladie grave » à La Réunion. En savoir plus
- **Le 18 novembre :**L'AFIS organise la formation « Dépistage et prise en charge de la dénutrition » à St-Denis. En savoir plus
- **Le 18 novembre :** Eduprat Formations propose la formation « Repérer les signes de dépression et les risques suicidaires chez l'adolescent » à St-Gilles. En savoir plus
- **Le 19 novembre :** L'IRFP organise le colloque "La marque du corporel dans la (re)construction de soi" à l'IES (IFSI) CHU de St-Pierre. En savoir plus
- **Les 21 novembre, 5 et 19 décembre :** Le CCAS de la Ville du Tampon propose une deuxième session de 4 ateliers aux parents et futurs parents "Bébé mode d'emploi". En savoir plus
- **A partir du 21 novembre :** L'UFR Santé propose la formation au Diplôme Universitaire « Méditation et Relation de soin » à St-Pierre. En savoir plus
- **A partir du 21 novembre :** L'UFR Santé propose la formation au Diplôme Universitaire « Pratiques psycho-corporelles et santé intégrative » à Terre-Sainte et Tampon. En savoir plus
- **Le 22 novembre de 19h à 22h :** Dans le cadre de la semaine sécurité des patients 2022, l'OMEDIT Réunion Mayotte organise une soirée cas clinique « Prescription médicamenteuse de la personne âgée. Quels outils pour améliorer la pertinence de la prise en charge médicamenteuse ? » à St-Gilles les Bains. Publics concernés : Professionnels de santé des établissements de santé et du libéral. Médecin, gériatre, médecin coordonnateur en EHPAD, interne en médecine. Pharmacien, interne en pharmacie. Représentant des usagers. Soirée de formation gratuite, inscription obligatoire. En savoir plus
- **Le 24 novembre :** L'URPS Infirmiers organise une journée interprofessionnelle « Les soignants face aux violences intrafamiliales » au Golf du Bassin Bleu à St-Gilles les Hauts. Cette journée est ouverte à tous les professionnels de santé, sur inscription. L'objectif de cette journée est de sensibiliser les professionnels à cette thématique, leur permettre, au cours d'ateliers thématiques, de savoir repérer et orienter les personnes victimes qu'elles rencontrent au cours de leur vie professionnelle. En savoir plus
- **Le 26 novembre :** L'AFIS organise la formation Dépistage et orientation des victimes de violences intrafamiliales à St-Denis. En savoir plus
- **Le 29 novembre :** SAOME, en partenariat avec l'EPSMR, avec des intervenants du centre régional de référence du psycho-traumatisme, organise une Soirée interprofessionnelle Psycho-trauma et Addictions au Port. En savoir plus
- **A partir du 29 novembre :** L'UFR Santé propose la formation au Diplôme Universitaire « Plaies et cicatrisations » à Bellepierre à St-Denis. En savoir plus
- **Du 30 novembre au 2 décembre :** L'AFIS propose la formation « Promouvoir un comportement favorable à la santé par l'entretien motivationnel – Base de l'ETP » à St-Denis. En savoir plus
- **A partir de décembre :** L'UFR Santé propose la formation au Diplôme Inter Universitaire de Personne Experte en Situation de Handicap, pour toutes personnes concernées, mettant les personnes en situation de handicap au cœur de l'accompagnement. De plus, la sexualité en fait partie à part entière. En savoir plus
- **Le 1er décembre de 15h à 16h :** L'IREPS Réunion organise les prochaines rencontres en ligne pour tout savoir sur les compétences psychosociales à La Réunion « CPS Live ». En savoir plus
- **Le 1er décembre :** L'équipe RunDIABETE / ETP La Réunion, en partenariat avec l'IREPS ou l'AFIS, propose une formation "Programme RunDIABETE" d'une journée aux professionnels libéraux déjà formés en ETP. En savoir plus
- **Les 8, 9 et 10 décembre :** Les JOROP deviennent les PROGRESS (Perfectionnements du Repère Orientés en Grossesses à Risque, Échographie et Soins en Santé publique) organisé par le Réseau Périnatal Réunion (REPERE), 3 thèmes - 3 jours - 2 sessions d'ateliers à l'amphithéâtre du Musée Stella Matutina à St-Leu. En savoir plus
- **Le 10 décembre :** L'AFIS organise la formation « Quelles recommandations nutritionnelles en 2022 » à St-Denis. En savoir plus
- **Du 16 au 19 janvier 2023 :** Le CREPS de La Réunion propose une formation continue des acteurs du sport « Posturologie ». En savoir plus
- **A partir de février 2023 :** Formation longue à l'intervention familiale systémique en 4 ans jusqu'à décembre 2027. Première session du 13 au 17 février 2023, 560 heures, 4 années de 20 jours de formation par an en 4 sessions de 5 jours. En savoir plus

Océan Indien

- **Le 6 décembre :** Le Réseau Périnatal de Mayotte en partenariat avec le réseau Diabète (Rédiab Ylang 976) organise une formation « Grossesse et nutrition » à destination des professionnels de la périnatalité : sages femmes, gynécologues/internes, auxiliaires de puériculture/aides-soignantes. En savoir plus

Évènements

La Réunion

- **Le 13 novembre :** Le Rotary Club Hermitage Lagon, le Lions Club Saint Denis Réunion Perle Australe, le Département de La Réunion, la Ville de Saint-Denis, l'Association des diabétiques de La Réunion proposent « Rendez-vous Santé » organisé à l'occasion de la Journée Mondiale contre le diabète. En savoir plus
- **Le 18 novembre :** L'association Addictions France région Océan Indien organise des journées porte ouverte dans le cadre de la célébration nationale du 150e anniversaire de l'Association Addictions France. La 4ème journée aura lieu à l'antenne du Port. Vous êtes invités à y rencontrer l'équipe de professionnels du CSAPA et découvrir l'ensemble de leurs services au sein de leurs locaux au 3 rue de Bruxelles. Sur inscription. En savoir plus
- **Le 19 novembre à partir de 17h30 :** L'association France Alzheimer Réunion fête ses 25 ans et vous convie à un dîner dansant sur le thème de l'Inde (dress code approprié, pas obligatoire), au restaurant la Table Créole au Port. Des billets de tombola sont également en vente auprès de l'association. En savoir plus
- **Le 19 novembre :** Grandi Ansanm organise la Journée Internationale des Droits de l'Enfant à St-Paul. En savoir plus
- **Les 19 novembre, 4 décembre :** L'ADeRR présente la tournée du Salon des Seniors Réunion. En savoir plus
- **Le 22 novembre de 17h à 20h :** le CEVIF, en partenariat avec l'Institut Français de Justice Restaurative (IFJR), vous convie au grand débat "Femmes victimes de violences, de la plainte à la justice" avec projection du film "Je ne te voyais pas" (F.KOHLER) suivie des interventions de Thérèse Baillif, Maître Valérie Yen Pon, Ali- Yen Pon Avocats, Jérémy Goderon référent VIF de la Police Municipale de St-Paul, Océane Laburre et Émilie Le Port coordinatrices IFJR Ariv Reunion à Château Morange à St-Denis. En savoir plus
- **Le 23 novembre :** 2ème Congrès des Infirmiers Libéraux de La Réunion « Santé Péi » à Stella Matutina à St-Leu. En savoir plus
- **Le 24 novembre :** Journée interprofessionnelle « Les soignants face aux violences intrafamiliales » au Golf du Bassin Bleu à St-Gilles. En savoir plus
- **Le 25 novembre :** Les Associations Réunionnaises Unies contre les Violences vous invitent pour l'événement « ARET EK SA ! Agir contre les violences faites aux femmes ! » à La Petite Bulle, Route du Théâtre, Saint-Gilles Les Bains. La matinée sera dédiée aux associations qui œuvrent pour l'élimination des violences à la Réunion et à leurs professionnels, bénévoles et salariés. Les services de l'Etat, la Région, le Département et les partenaires publics et privés sont invités pour le déjeuner (repas-partage) à partir de 12h30 et ensuite à la table ronde. En savoir plus
- **Le 2 décembre :** L'IREPS Réunion organise une Journée portes ouvertes pour fêter ses 20 ans. En savoir plus
- **Le 2 décembre :** L'URML OI vous invite aux Assises du numérique en santé au Dina Morgadine à St-Denis. En savoir plus
- **Les 8 et 9 décembre :** L'université de La Réunion (Laboratoire DIRE et LCF), L'INALCO (Laboratoire PLIDAM) et l'Université du Québec à Rimouski (UQAR), avec le soutien de l'Observatoire des Sociétés de l'océan Indien (OSOI) et la participation du groupe jeunes chercheuses et chercheurs de l'ARIC (Association internationale pour la recherche interculturelle), vous proposent de participer à la 2de partie du colloque "Mémoire autobiographique, récit de vie et transmission en contexte insulaire, interculturel et post-colonial" en distanciel : https://univ-reunion-fr.zoom.us/j/9247109768. En savoir plus
- **Les 12 et 13 décembre :** Le PRITH Réunion co-organise avec l'Université de La Réunion les premières Journées Universitaires de l'Accessibilité Universelle (JUAU) au Parc Technologique Universitaire de St-Denis. En savoir plus
- **Le 24 février 2023 :** SOS Solitude organise un Colloque dans le cadre des JNPS (Journées Nationales de Prévention du Suicide) « Quand la famille va mal : famille et couple dans la sortie de crise. Enjeux pour La Réunion et l'Océan Indien : La famille et le couple dans la sortie de crise / Comment la famille peut se projeter dans l'avenir face à des crises ». Appel à communication jusqu'au 10 décembre. En savoir plus

Proposer une formation ou un événement

OFFRES DE STAGES & EMPLOIS

La Réunion

- L'Etablissement Public de Santé Mentale recherche un(e) Infirmier coordinateur(rice) des Hospitalisations et parcours patients. En savoir plus
- L'Etablissement Public de Santé Mentale recherche un(e) Infirmier(e) pour l'Equipe de Crise et de Liaison Psychiatriques adulte et pédo (ECLIPS). En savoir plus
- L'agence Adéquat Santé recherche des moniteurs éducateurs et des éducateurs spécialisés H/F pour des foyers de protection de l'enfance à St-André et St-Pierre. Vous êtes titulaire d'une formation ou expérience professionnelle significative sur cette fonction ? Veuillez transmettre votre CV à Justine par mail à cr1@adequat-sante.fr et donnez rapidement vos disponibilités.
- Le CHU de La Réunion recrute un psychologue Maladies infectieuses H/F. En savoir plus
- Le CHU de La Réunion recrute un psychologue MPR 50% H/F. En savoir plus

Proposer une offre

Vous inscrire

Lire toutes nos lettres

La lettre de l'ORS Réunion

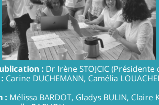

Responsable de la publication : Dr Irène STOJCIC (Présidente de l'ORS La Réunion)
Rédactrices en chef : Carine DUCHEMANN, Camélia LOUACHENI, Monique RICQUEBOURG
Comité de rédaction : Mélissa BARDOT, Gladys BULIN, Claire KWAN, Sebastien MEDEVIELLE, Dr Emmanuelle RACHOU

Nous contacter

ORS La Réunion
12 rue Colbert 97400 Saint-Denis
Mail : contact@ors-reunion.fr
Centre de documentation : documentation@ors-reunion.fr
TEL : 0262.94.38.13

Financement :

Mailchimp est l'outil de gestion des envois des lettres. Etant situé aux Etats-Unis, la société Mailchimp respecte des Clauses contractuelles particulières avec leurs clients de l'UE, qui sont un instrument de transfert en vertu du RGPD. Vous pouvez vous désabonner à tout moment en cliquant sur le lien en fin de lettre. Vous disposez d'un droit d'accès, de rectification, d'effacement et de limitation de vos données en vous adressant à dpo@ors-reunion.fr