LA LETTRE DE L'ORS LA RÉUNION

LETTRE D'INFORMATION BIMENSUELLE

A LIRE :

ACTUS DE L'ORS LA RÉUNION
NOS CHIFFRES EN IMAGES
ACTUS DU RÉSEAU DES ORS
ACTUS DES ACTEURS DU TERRITOIRE
REVUE MÉDIAS
DATES À RETENIR
AGENDA DES FORMATIONS & ÉVÉNEMENTS
OFFRES DE STAGES & EMPLOIS



ACTUS DE L'ORS LA RÉUNION

Découvrez la suite des résultats l'étude EnCLAs 2021 !

Aujourd'hui, l'ORS vous présente 2 autres volets de l'étude :

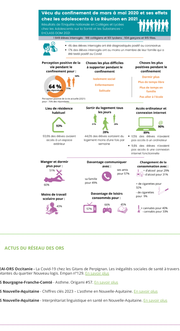
- **Santé mentale et bien-être des élèves en cahier 3 prix La Réunion en 2021. Exploration régionale de l'enquête EnCLAS dans les EREN en 2021. Synthèse**
- **Vécu de la période de confinement de mars à mai 2020 et ses effets chez les adolescents à La Réunion. Exploration régionale de l'enquête EnCLAS dans les EREN en 2021. Synthèse**

Le mardi 30 mai, vous découvrirez :

- Relations amoureuses et sexualité des élèves en collège et lycée à La Réunion
- Alimentation, activités physiques et circulaires des élèves en collège et lycée à La Réunion

Télécharger

NOS CHIFFRES EN IMAGES


Santé mentale et bien-être chez les adolescents à La Réunion en 2021
Résultats de l'étude nationale en Collèges et Lycées
Enquête Nationale sur la Santé et les Addictions au Collège et au Lycée
Les élèves scolarisés en collège et en lycée, 103 groupes et 39 îles
Santé mentale
Vécu du confinement
Relations amoureuses et sexualité
Alimentation, activités physiques et sédentarité
Les dimensions explorées
Santé mentale
Vécu du confinement
Relations amoureuses et sexualité
Alimentation, activités physiques et sédentarité
Les thèmes explorés