#16 - mardi 17 octobre 2023

LA LETTRE DE L'ORS LA RÉUNION

LETTRE D'INFORMATION BIMENSUELLE

A LIRE :

- ACTUS DE L'ORS LA RÉUNION
- À LA UNE
- NOS CHIFFRES EN IMAGES
- ACTUS DU RÉSEAU DES ORS
- ACTUS DES ACTEURS DU TERRITOIRE
- REVUE MÉDIAS
- DATES À RETENIR
- AGENDA DES FORMATIONS & ÉVÉNEMENTS
- OFFRES DE STAGES & EMPLOIS

Journée mondiale
de lutte contre
l'Accident
Vasculaire
Cérébral (AVC)

ACTUS DE L'ORS LA RÉUNION

L'ORS La Réunion vous présente sa dernière publication :

Bulletin de veille Nutrition-Obésité-Diabète n°10

Télécharger

NEW
Le bulletin de Veille
Nutrition-Obésité-Diabète
#10

A LA UNE

Les principales associations engagées dans la prévention des AVC et le soutien aux patients à La Réunion

France AVC Réunion œuvre sur l'AVC et les maladies cardiovasculaires auprès du grand public et dans différents types d'établissements. Elle intervient également aux côtés des patients victimes d'AVC ainsi qu'auprès de leurs aidants, à travers des groupes de paroles, des séances de pédagogie perceptive ou d'autres services de conseils à domicile comme l'intervention d'orthophonistes, d'assistantes sociales ou d'ergothérapeutes, selon les besoins des patients.

Site de France AVC Réunion : https://www.franceavcreunion.re
Facebook de France AVC Réunion : https://www.facebook.com/franceavcreunion

L'Association de Familles de Traumatisés Crâniens et de Cérébro-lésés des Mascareignes et de l'Océan Indien (A.F.T.C.M–OI) se consacre à aider les personnes ayant subi un traumatisme crânien ou d'autres lésions cérébrales acquises, ainsi que leurs familles. Ses principaux buts sont les suivants :

- Offrir un accueil, une écoute et des informations.
- Fournir des conseils, un soutien et une assistance dans les moments difficiles.
- Accompagner et suivre les personnes touchées sur le long terme.

Site de l'AFTC des Mascareignes et Océan Indien : https://aftc-m-oi.re/

NOS CHIFFRES EN IMAGES

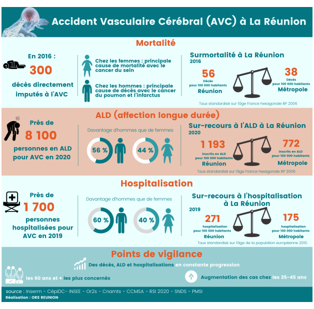

Voir l'infographie

ACTUS DU RÉSEAU DES ORS

- **FNORS, ORS Centre-Val de Loire -** Création d'un dispositif d'observation de la santé en Nouvelle-Calédonie : proposition d'un cadre fonctionnel. En savoir plus
- **ORS Bourgogne-Franche-Comté** – L'aidance. Origami #60. En savoir plus
- **ORS Bourgogne-Franche-Comté** – Cœur. Origami #59. En savoir plus
- **ORS Bretagne –** Cancer du sein en Bretagne - Chiffres-clés. En savoir plus
- **ORS Centre-Val de Loire -** Le site de l'Observatoire régional de la santé du Centre-Val de Loire fait peau neuve ! En savoir plus
- **ORS CREAI-Normandie -** L'état de santé des personnes en situation de handicap – Zoom sur les bénéficiaires de l'AAH. En savoir plus
- **ORS Grand Est -** Replay du webinaire « Ma santé, mes droits je m'exprime ! » pour prendre connaissance des résultats de la consultation régionale menée entre février et mai 2023, par l'Observatoire Régional de la Santé Grand Est et France Assos Santé Grand Est. En savoir plus
- **ORS Pays de la Loire** – Interruptions volontaires de grossesse (IVG) en Pays de la Loire. Chiffres-clés. En savoir plus
- **ORS Pays de la Loire** – Contraception en Pays de la Loire. Chiffres-clés. En savoir plus

ACTUS DES ACTEURS DU TERRITOIRE

- **ARS La Réunion** - L'actu Santé #5, la lettre d'information de l'ARS La Réunion. En savoir plus
- **ARS La Réunion** - Rapport d'activité 2022. En savoir plus
- **ARS La Réunion** - La Brink's Réunion signe la charte Programme National Nutrition Santé (PNNS). En savoir plus
- **Centre de rééducation sensorielle HORUS** - Ouverture d'un service d'hospitalisation complète SMR sensoriel au Port. En savoir plus
- **EPSMR** - En marge des Journées Réunionnaises de la Santé Mentale 2023 (JRSM), l'EPSMR et le Groupe Les Flamboyants renouvellent leur partenariat avec la signature de conventions avec les cliniques les Flamboyants Est, Ouest et Sud. Les présentes conventions ont pour objet d'organiser la coopération entre les cliniques Flamboyants Est, Ouest et Sud et les services de l'EPSMR et aussi de définir les modalités d'admission et de transfert pour assurer des parcours de soins fluides et adaptés aux besoins des patients, ceci en accord avec le patient et/ou son représentant légal. En savoir plus
- **EPSMR** - Ouverture du Centre de Santé Mentale de la Mare à Sainte Marie en septembre 2023. En savoir plus
- **Insee** - À La Réunion, une même exposition aux risques et nuisances, quel que soit le niveau de vie. Bruits routiers, eau potable de mauvaise qualité, risque d'inondation ou de mouvements de terrain. Insee Analyses Réunion n°84. En savoir plus
- **Insee** - Un quart des personnes originaires de La Réunion vivant dans l'Hexagone se déclarent victimes de discriminations ou de traitements inégalitaires. Insee Flash Réunion n°259. En savoir plus
- **Préfecture de La Réunion, ARS La Réunion, Région Réunion, Ville de Saint-Denis, Sodiparc** - Dans le cadre des politiques de prévention et de lutte contre les addictions, avec l'appui de SAOME, lancement en octobre d'une campagne de sensibilisation sur la surconsommation d'alcool et ses dangers et sur l'interdiction de vente d'alcool aux mineurs. En savoir plus
- **Santé publique France** - Santé mentale à La Réunion. Point épidémiologique bimestriel du 6 octobre 2023. En savoir plus

REVUE MÉDIAS

La Réunion

- Papillomavirus : début de la campagne de vaccination le 2 novembre à La Réunion En savoir plus
- Le mouvement des médecins libéraux se poursuit jusqu'à nouvel ordre En savoir plus
- Les jeunes réunionnais, cible de la semaine de lutte contre les addictions En savoir plus
- [VIDEO] Le dispositif Elias dédié aux adolescents en souffrance non demandeurs de soins En savoir plus
- "Sensibiliser les Réunionnais aux pathologies et insuffisances cardiaques" En savoir plus
- Plan d'action. Habitat indigne : la préfecture veut lutter contre les 18.000 logements concernés En savoir plus
- Frédéric Maillot propose aux élus réunionnais d'abolir la publicité d'alcool sur la voie publique En savoir plus
- Journée mondiale de la contraception : La Réunion, département français avec le plus de grossesses non désirées En savoir plus
- Le poppers en vente libre : alerte sur les dérives chez les jeunes En savoir plus

Mayotte

- Octobre rose : « Des patientes touchées par le tabou du cancer et celui de la sexualité » En savoir plus
- Les ventes d'anti-diarrhéiques et de solutions de réhydratation atteignent un pic historique depuis le début de l'année En savoir plus
- Vers une diminution du nombre de naissances à Mayotte ? En savoir plus

Comores

- Bientôt un centre de dialyse flambant neuf à l'Hôpital de Hombo En savoir plus
- Lutte contre les cancers gynécologiques I La campagne «Octobre rose 2023» lancée jusqu'au 5 novembre En savoir plus
- Lutte contre les violences sociales I Mise en place du bureau de la Commission de prévention des violences En savoir plus

Madagascar

- Trois jours de consultations gratuites dans les hôpitaux publics En savoir plus
- Le taux de pollution en baisse à Antanarivo En savoir plus
- Une suspicion de peste pulmonaire tue quatre personnes En savoir plus

Maurice

- Personnel insuffisant dans les hôpitaux. Le ministère a du mal à recruter En savoir plus

Seychelles

- Taking care of your heart En savoir plus
- Outbreak of flu-like illness among workers in a construction workers' accommodation En savoir plus

DATES À RETENIR

- Du 01/10 au 31/10 : "Octobre rose" Mois de sensibilisation au cancer du sein
- Du 09/10 au 22/10 : Semaines d'information sur la santé mentale (SISM). 2023 : À tous les âges de la vie, ma santé mentale est un droit lien
- Du 11/10 au 20/10 : Semaine nationale des Missions locales lien
- Du 12/10 au 21/10 : Journées de la vision lien
- Du 16/10 au 21/10 : Semaine de la santé auditive au travail lien
- Du 16/10 au 22/10 : Semaine du goût lien
- Du 16/10 au 22/10 : Semaine mondiale de l'allaitement maternel lien
- 17/10 : Journée mondiale du refus de la misère
- 17/10 : Journée mondiale du don d'organes et de la greffe

- 18/10 : Journée mondiale de la ménopause
- 20/10 : Journée mondiale contre l'ostéoporose
- 22/10 : Journée mondiale du bégaiement
- Du 22/10 au 28/10 : Semaine d’action internationale pour la prévention de l’intoxication au plomb lien
- Du 23/10 au 29/10 : Semaine européenne de la sécurité et de la santé au travail lien
- 24/10 : Journée mondiale d'information sur le développement
- 29/10 : Journée mondiale du psoriasis
- 29/10 : Journée mondiale de l’Accident Vasculaire Cérébral

AGENDA DES FORMATIONS & ÉVÉNEMENTS

Formations

La Réunion

- **Le 20 octobre :** L’AFORM propose la formation « Impacts des perturbateurs environnementaux sur la santé : Découvrir, comprendre, agir » à l’Hôtel le Bellepierre à St-Denis. En savoir plus
- **Le 21 octobre :** L’ARIV propose la formation « Harcèlement au travail » par Halima SAHEL et Brigitte EMILIE (psychologues). En savoir plus
- **Le 21 octobre :** L’AFORM propose la formation « Impact des facteurs environnementaux et nutritionnels sur le microbiote intestinal et leurs conséquences sur la santé : découvrir, comprendre, agir» à l’Hôtel le Bellepierre à St-Denis. En savoir plus
- **Le 21 octobre :** L’AFIS propose la formation « Déploiement de l’activité physique adaptée » à l'hôtel Bellepierre à St Denis. En savoir plus
- **A partir du 25 octobre :** L'IREPS Réunion vous propose la formation "Education Thérapeutique du patient" à la Saline les Bains. Informations : 0692 00 58 65 ou à formation@irepsreunion.org. En savoir plus
- **Le 26 octobre à 19h30 :** L’OMEDIT Réunion Mayotte organise en partenariat avec votre URPS Pharmaciens Ile de La Réunion et différents partenaires propose une soirée cas clinique « Prise en charge thérapeutique des patients avec insuffisance cardiaque » à la Résidence Hôtelière l'Archipel Grand Fond, à Saint-Gilles-les Bains. Inscription : https://bit.ly/inscription_soiree_261023. En savoir plus
- **Le 28 octobre matinée :** L’ARIV propose la formation Le comportement sexuel problématique de l’enfant par Chantal GENEVOIS (psychologue). En savoir plus
- **Le 28 octobre :** L’AFORM, en partenariat avec la CPTS EST, propose la formation « L’activité physique adaptée – APA : un véritable traitement non médicamenteux ! » à l’Hôtel le Bellepierre à St-Denis. En savoir plus
- **Le 30 octobre :** Journée d'études « Cancers et mobilités thérapeutiques dans l’Océan Indien » à St-Pierre. Il s’agit d’échanger sur les enjeux des mobilités thérapeutiques, c’est-à-dire le fait de se déplacer pour se soigner. Les invités qui participeront aux tables rondes et discuteront avec le public sont des personnes investies dans les associations de malades, dans le travail de soin et la recherche. Elles partageront leurs connaissances et leurs expériences. La participation à la journée est gratuite et ouverte à toutes et tous, sur inscription. En savoir plus
- **Le 3 novembre :** L’URPS Infirmiers Océan Indien propose une session de sensibilisation aux violences conjugales et intrafamiliales ouverte à TOUS les professionnels intéressés quelle que soit leur mode d’exercice ou leur profession à GCS Tesis, 14 chemin des Anglais, Le Port. Cette session approfondie vise à vous fournir les compétences et outils nécessaires pour vous permettre d’accompagner au mieux les victimes. En savoir plus
- **Le 7 novembre :** Dans le cadre du PRITH Réunion (Plan Régional d’Insertion des Travailleurs Handicapés), le groupe de travail « Accessibilité Universelle et Égalité » en partenariat avec l’Université de La Réunion et la Ressource Handicap Formation organise la journée de l’accessibilité pédagogique à Saint-Denis et en distanciel. Vous êtes formateur, enseignant, ingénieur pédagogique ou organisme de formation ? Vous cherchez à enrichir vos pratiques en inclusivité pédagogique ? En savoir plus
- **Les 9 et 10 novembre** : L'IREPS Réunion propose une formation aux Premiers Secours en Santé Mentale (PSSM). En savoir plus
- **Le 17 novembre :** L’AFIS propose la formation « Développer la prise en compte de l’expérience patient dans sa pratique » dans le Nord. En savoir plus
- **Le 23 novembre :** ETP La Réunion et IREPS Réunion proposent la Journée découverte des programmes régionaux d’éducation thérapeutique. En savoir plus
- **Le 24 novembre :** AB+ Formation Santé organise la formation « Plaies et cicatrisation » à l’hôtel Le Récif à Saint-Gilles. En savoir plus
- **Du 29 novembre au 1er décembre :** L’EPSMR, en partenariat avec SAOME, organise la formation “Les usages et consommations chez les jeunes : ma place en tant que professionnel” à Saint-Gilles les Hauts. En savoir plus
- **A partir de décembre :** L’Université de La Réunion propose un DU d’hypnose médicale et clinique. 4 semaines de formations théoriques et cliniques dispensées par des hypnopraticiens expérimentés en 2023-2024. Inscription en ligne. En savoir plus
- **Le 8 décembre :** L’EPSMR, en partenariat avec SAOME, organise la formation « Les troubles du comportement alimentaire (TCA) : spécificités cliniques et thérapeutiques de pathologies addictives méconnues» à Saint-Gilles-les-Hauts. En savoir plus
- **Le 9 décembre :** L’AFIS propose la formation « Prise en charge médicale, instrumentale et chirurgicale de l'obésité (Niveau 2) » à l'hôtel LATITUDE 21 à St Gilles les Bains. En savoir plus
- **Le 9 décembre :** L’AFORM, vous propose la formation « Le diabète gestationnel : du dépistage au suivi post-partum » à l’hôtel le Battant des Lames à St-Pierre. En savoir plus
- **Le 12 décembre :** Le Dr Fabien Vaniet, chef de pôle Urgences, Médecine Nord du CHU de La Réunion, présente la journée de formation "Rencontres Professionnelles de la Santé - c'est tellement mieux quand on n'a plus mal !" Vous avez mis en place des réponses nouvelles et créatives visant à l'amélioration et la prise en charge de la douleur ? Venez les partager ! Programme et inscription : https://lnkd.in/enaM75QP. En savoir plus
- **Le 3 février 2024 :** L’AFIS propose la formation « Dépistage et prise en charge médicale de la dénutrition » à l’hôtel LATITUDE 21 à Saint-Gilles-les Bains. En savoir plus
- **Mars 2024 :** Une première session de formation SSBE Sport Santé Sur Ordonnance (SSsO) a été lancée avec 15 stagiaires en mars 2023 par l’OMSEP de Saint-Paul. Qu’est-ce que la formation SSBE SSsO ? En savoir plus

  N’attendez plus pour vous former au Sport Santé Bien Être SSsO et pré-inscrivez-vous pour la prochaine session de formation programmée pour mars 2024 : https://oms-saintpaul.re/services-associations/nos-offres-de-formations/

Océan Indien

- **Les 30 et 31 octobre :** Le Centre National de la Fonction Publique Territoriale (CNFPT) propose une formation « Les troubles alimentaires de l’enfant et de l’adolescent » à Mamoudzou à Mayotte. Public ciblé : Professionnels intervenant auprès d'enfants ou d'adolescents sur le temps du repas, en restauration scolaire, assistants familiaux, animateurs et éducateurs. En savoir plus

Évènements

La Réunion

- **Le 18 octobre :** Journée de prévention et tournoi de football inter quartiers au 10 route des merles au Tévelave. En savoir plus
- **Le 31 octobre :** Cap emploi organise un Forum Emploi Handicap à la salle polyvalente de Duparc à Sainte-Marie. La thématique centrale de la journée : comment aménager un poste de travail pour un collaborateur en situation de handicap atteint d’une déficience motrice ou d’une maladie invalidante ? Cet événement s’adresse aux employeurs publics et privés ainsi qu’aux professionnels de l’accompagnement Emploi Handicap et de la santé au travail. En savoir plus
- **Les 8, 9 et 10 novembre :** L'Association Française pour la Recherche sur l'Hidrosadénite (AFRH) organise le 1er congrès médical sur l'Hidrosadénite dans l'Océan Indien (HS-OI) à Saint-Denis. En savoir plus
- **Le 9 novembre :** RéuniCLAN974 organise la Journée Nutrition Réunion 2023 à l’hôtel le Ness à la Saline les Bains. En savoir plus
- **Le 14 novembre :** La CPTS Grand Sud Réunion propose une Grande Marche « Prévenir le diabète, ça marche ! » à Grand Coude. Infos : 0262 23 62 74. En savoir plus
- **Le 17 novembre de 8h30 à 13h :** Journée régionale des usagers « L’engagement en santé » à Cimendef à Saint-Paul. Infos à venir. En savoir plus
- **Les 17-18 novembre :** L’Arpa présente le Xe Congrès de pédiatrie Océan Indien au Musée Stella à Saint-Leu. En savoir plus
- **Le 18 novembre :** Journée autour du thème « Coeur, Hormones et Reins : HTA et axe minéralocorticoïde » à l’Hôtel Le Récif à Saint-Gilles-les Bains. En savoir plus
- **Du 21 au 25 novembre :** Venez célébrer les 40 ans du CREPS de La Réunion ! Une semaine de festivités pour commémorer quatre décennies d'engagement, de passion et de dévouement envers le sport à La Réunion. Samedi 25 novembre : Journée Portes Ouvertes. En savoir plus
- **Le 23 novembre de 10h à 22h :** L’ARS La Réunion, l’Assurance Maladie et le GCS TESIS organisent le congrès e-Nov 2023 à l’hôtel Le Récif à Saint Gilles. En savoir plus
- **Le 30 novembre de 18h à 22h :** A l’occasion de la journée mondiale des soins palliatifs 2023, l’Association des soins palliatifs et de la douleur de l'Ouest (ASPEDO), en partenariat avec le CHOR, propose une conférence-débat sur l’ « Evolution de la loi sur la fin de vie : impact sur les professionnels de santé » au Relais de l’Hermitage à Saint-Gilles-les-Bains. Réservation par téléphone : 0262 74 20 30. En savoir plus
- **Les 30 novembre et 1er décembre :** Le Collège d’Hypnose de l’Océan Indien et l’Institut Milton Erickson de La Réunion organisent le 2e Congrès International d’Hypnose Thérapeutique à La Réunion « Hypnose & Nature : Pratiques de la Nature en hypnose » au Lux Hôtel. Ouvert à tous les soignants et les thérapeutes, formés ou pas à l’hypnose. En savoir plus
- **Le 1er décembre :** Le CHU de la Réunion et l’Université de La Réunion organisent le 1er congrès de pédagogie en santé de l’Océan Indien à l’UFR Santé de Terre Sainte à Saint-Pierre. En savoir plus
- **Du 7 au 10 décembre :** La Société Pneumologie de l’Océan Indien (SPOI) propose sa conférence annuelle le 21ème Congrès international de pneumologie adulte et pédiatrique à l’Hôtel Saint Alexis à Saint-Gilles-les-Bains. En savoir plus
- **Le 14 décembre :** Santé publique France la Réunion vous convie à un séminaire destiné à partager un état des lieux relatif à la dengue dans notre territoire à l’hôtel Récif à Saint-Gilles. En savoir plus
- **Les 9-10 février 2024 :** L'association Tip@santé organise un 1er séminaire sur la thématique de "L'exercice coordonné et la santé des soignants" à l'hôtel Le Récif à Saint-Gilles. Infos : administration.tip@sante.re / contact.tip@sante.re..
- **Les 18-19 avril 2024 :** Le Collège des Généralistes Enseignants de l’Océan Indien organise le 4ème Congrès Francophone de Médecine Générale Océan Indien “Une santé plurielle pour un patient singulier” à l’Hôtel Lux L’Hermitage, 28 Rue du Lagon, Saint-Gilles-les Bains. En savoir plus

National

- **Les 16-17 novembre :** 1er séminaire Unicancer sur la cancérologie en Outre-mer sur le thème « Complexités des parcours de soins oncologiques en Outre-mer : quelles solutions ? » au Ministère des Outre-Mer - Paris VII. Cet évènement sera une occasion de rencontres entre acteurs ultramarins et métropolitains de la filière oncologie, de partage des dispositifs efficients mis en place dans les territoires d’Outre-mer ainsi qu’une opportunité de réflexion commune autour des réponses à leur apporter en terme de prise en charge des cancers et d’accès à l’innovation. L’inscription est gratuite et obligatoire. Le format de l’évènement sera hybride (présentiel-distanciel). Programme et lien d’inscription

Proposer une formation ou un événement

OFFRES DE STAGES & EMPLOIS

La Réunion

- Urgent ! Adéquat Santé recherche pour l'un de ses clients, un EHPAD basé dans l'Est un Masseur Kinésithérapeute H/F pour dès que possible en interim à temps partiel sur des horaires flexibles. Vous êtes disponible de suite ? Venez enrichir vos expériences professionnelles en intégrant une aventure humaine proche des patients. N'hésitez plus, candidatez auprès de Kelly à cr1@adequat-sante.fr !
- Le DAC La Réunion recrute un.e Référent.e de Parcours dans le secteur Nord/Est en CDI. Profil de travailleur social. Les expériences dans le champ du handicap et de la santé mentale (pédo-psychiatrie) seront particulièrement appréciées. Envoyez vos candidatures à assist.rh@etap-sante.re. En savoir plus
- La Clinique Les Flamboyants Ouest recherche un psychologue (H/F) en CDI pour rejoindre son équipe au sein de l'unité d'Hospitalisation De Jour Adultes (HDJA). Lieu : Le Port. Horaire : Poste de jour du lundi au vendredi. Type de contrat : CDI à temps plein. Pour postuler, envoyez votre CV et une lettre de motivation à recrutement@groupelesflamboyants.fr. En savoir plus
- La Clinique Les Oliviers recherche un Médecin Gériatre ou Généraliste H/F. Poste en salariat à pourvoir en CDD immédiatement. Plus d'informations sur le poste à pourvoir et envoyer votre candidature, à l'adresse mail suivante : direction.clo@clinifutur.net.
- La Fondation Père Favron recrute un Masseur Kinésithérapeute (F/H) CDI - Temps Partiel 0.50 ETP pour le Pôle Séquentiel et Ambulatoire. Vous serez affecté(e) au Centre d’action médico-sociale précoce (CAMSP) qui intervient dans le diagnostic, la prévention et les soins pour des enfants entre 0 et 6 ans. En savoir plus
- L'équipe du bloc de la Clinique Sainte-Clotilde recrute :
  - Des IBODE
  - Des IDE bloc avec mesures transitoires

  Pour postuler, envoyez votre candidature à l'adresse mail : bloc.csc@clinifutur.net. En savoir plus

Proposer une offre

Vous inscrire

Lire toutes nos lettres

La lettre de l'ORS Réunion

Responsable de la publication : Dr Irène STOJCIC (Présidente de l’ORS La Réunion)
Rédactrices en chef : Carine DUCHEMANN, Camélia LOUACHENI
Comité de rédaction : Mélissa BARDOT, Gladys BULIN, Claire KWAN, Sebastien MEDEVIELLE, Dr Emmanuelle RACHOU, Monique RICQUEBOURG

Nous contacter

ORS La Réunion
12 rue Colbert 97400 Saint-Denis
Mail : contact@ors-reunion.fr
Centre de documentation : documentation@ors-reunion.fr
TEL : 0262.94.38.13

Financement :

Mailchimp est l'outil de gestion des envois des lettres. Etant situé aux Etats-Unis, la société Mailchimp respecte des Clauses contractuelles particulières avec leurs clients de l’UE, qui sont un instrument de transfert en vertu du RGPD. Vous pouvez vous désabonner à tout moment en cliquant sur le lien en fin de lettre. Vous disposez d'un droit d'accès, de rectification, d’effacement et de limitation de vos données en vous adressant à dpo@ors-reunion.fr